F629
gemeente Oosterhout

start snelfietsroute Hanze College, Bouwlingstraat — Bouwlingstraat — Slotlaan — Slotjes — Pieter Vreedestraat — Esdoornlaan — A27 — Everdenberg — Ontwikkeling N629 — gemeentegrens Oosterhout - Dongen

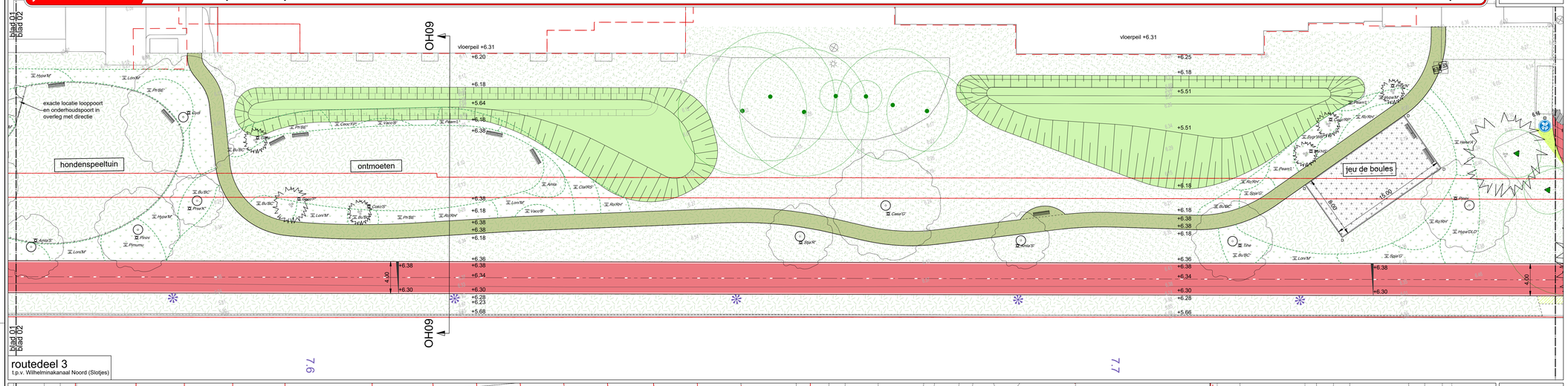

routedeel 3
t.p.v. Wilhelminakanaal Noord (Slotjes)

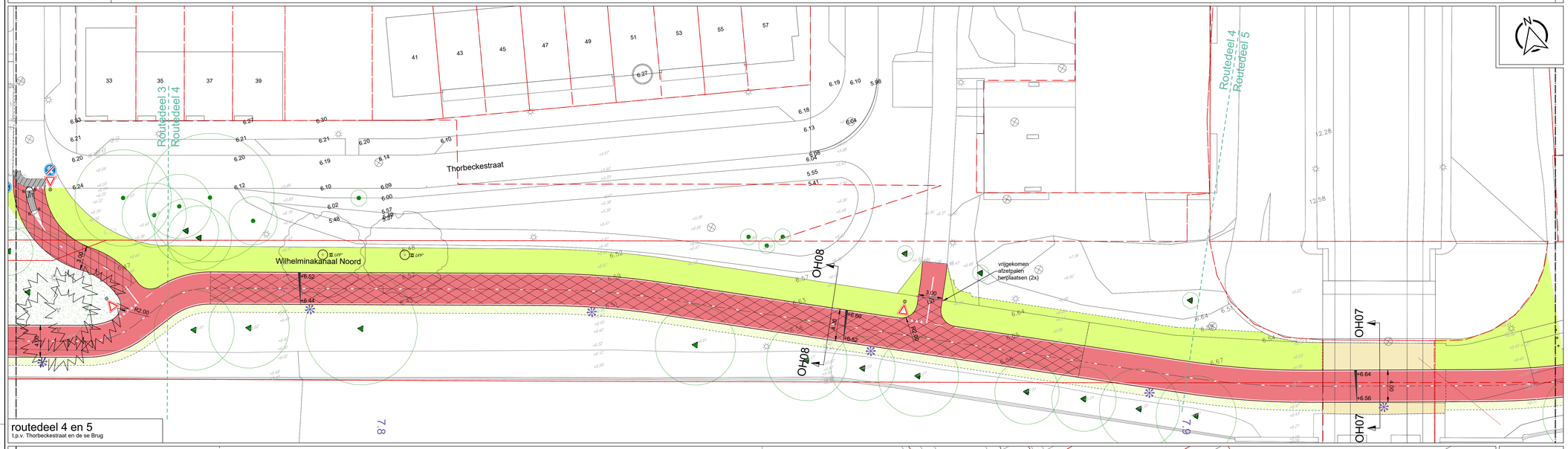

routedeel 4 en 5
t.p.v. Thorbeckestraat en de se Brug

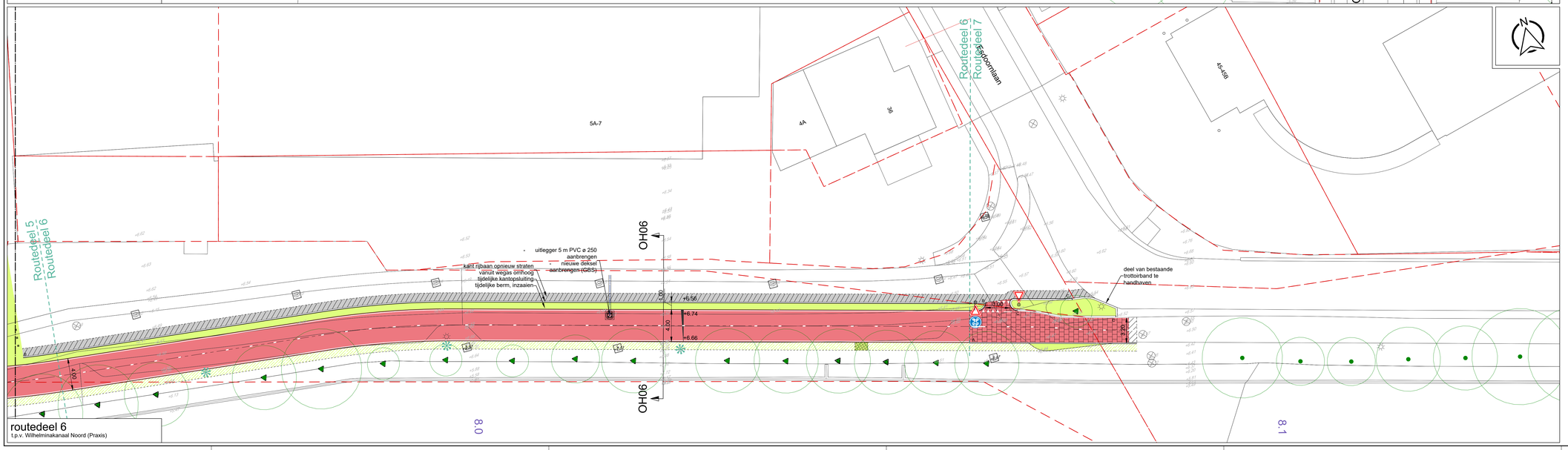

routedeel 6
t.p.v. Wilhelminakanaal Noord (Praxis)

legenda

- asfaltverharding fietspad — 30 mm AC 8 surf DL-3 rood; 70 mm AC 22 base OL-8; t.p.v. fietspad
- rode asfaltdeklaag fietspad — kleur rood; t.p.v. fietspad op bestaande asfalt onderbouw
- dubbelklinkers 210x210x80 mm — kleur rood; t.p.v. fietspad i.v.m. kabels en leidingen; zie detailtekening 1661-02-B03-DWF=OOS
- betonstraatstenen — kleur grijs; t.p.v. middengeleiders
- jeu de boules baan — halfverharding komex
- herstraten betonstraatstenen KF — keperverband; kleur grijs; t.p.v. Wilhelminakanaal Noord
- grasbetontegels — betreft: doorsteek bermen richting vissteiger
- opsluitband 120x250 mm — kleur grijs; t.p.v. opsluiting dubbelklinkerverharding SFR
- trottoirband 130/150x250 mm — kleur grijs; t.p.v. middengeleiders aansluitingen SFR
- trottoirband 180/200x250 mm — kleur grijs; t.p.v. middengeleider Esdoornlaan
- opsluitband 100x250 mm — kleur grijs; t.p.v. opsluiting jeu de boules baan
- lengtemarkering bss — type: onderbroken streep breedte 0.05 m, bss wf; betreft: kantmarking SFR t.p.v. dubbelklinkers; markering direct langs kantopsluiting aanbrengen
- lengtemarkering bss — type: 0,21-2,73 m streep, breedte 0,105 m; betreft: asmarkering fietspad SFR t.p.v. dubbelklinkers
- lengtemarkering — type: 0,3-2,7 streep, breedte 0,10 m; betreft: asmarkering fietspad SFR
- lengtemarkering — type: onderbroken streep breedte 0,05 m, tactiel; betreft: kantmarking SFR
- lengtemarkering — type: 1 - 1 streep, breedte 0,05 m; betreft: kantmarkering SFR t.p.v. aansluitingen
- lengtemarkering — type: onderbroken, breedte 0,10 m; betreft: asstreep zijaansluitingen SFR
- lengtemarkering — type: 0,30 - 2,70 streep, breedte 0,10 m; betreft: asstreep zijaansluitingen SFR
- markering van haaientanden — diverse afmetingen
- sierplantsoen — Boom
  - Bu'Bl' Buddleja 'Blue Chip'
  - Buwo'H' Buddleja weyeriana 'Honeycomb'
  - CeocFP' Cephalanthus occidentalis 'Flower Power'
  - Ca'RR' Caltha ameliola 'Ruby Spice'
  - Hehe'Ai Hedera helix 'Arborescens'
  - HydaDLO' Hydrangea paniculata 'Dart's Little Dot'
  - HypaMF Hydrangea paniculata 'Melange'
  - Ilve'Ma' Ilex verticillata 'Mapleton'
  - PrSb' Philadelphus 'Belle Etoile'
  - Pinumu Pinus mugo subsp. mugo
  - PoaeK' Prunus laurocerasus
  - RuRTB' Rubus fruticosus 'Thornless Evergreen'
  - RuaGJR' Rubus idaeus 'Jochems Roem'
  - RuaYLO' Rubus idaeus 'Lloyd George'
  - RubTL' Rubus loganobaccus 'Thornless Tayberry'
  - Sosor'E' Sorbaria sorbifolia 'Sem'
  - SpaG'G' Spiraea japonica 'Gempo'
  - Syrpe'P' Syringa pekinensis 'Pekingo'
  - Vaco'B' Vaccinium corymbosum 'Bluecrop'
- bestaande solitaire heester
- bestaande boom
- bestaande boom met boombeschermingen
- groenvakscheiding
- zitelement — type Ecoverse, lev. Groundlevel; t.p.v. Kanaalpark Slotjes-Midden
- verkeersbordpaal — type: fietspaal
- lichtmast 4 meter: VDL CCOL4.0 — PT80-GST121 in RAL7016; bevestiging middenarm door derden
- lichtmast bestaand — handhaven / verplaatsen door derden
- materiaalscheiding
- wegas
- kadastrale grens
- bestuurlijke grens
- kilometrering Wilhelminakanaal — 6.7 — in kilometers
- afzetpaal — type — FLX: flexibele overrijdbare paal; UIT: uitneembare paal
- afschot
- planhoogte — +12.00
- bestaande hoogte — +12.00
- hekwerk hondenspeelterrein — dubbelstaafmat, hoogte ca. 1,0 m
- zandberm — zandberm onder viaduct
- bermen — bermenmengsel B3; t.p.v. bermen (buiten Kanaalpark)
- te herstellen groenzone / bermen — bermenmengsel B3; t.p.v. bermen (buiten Kanaalpark)
- gras / gazon kanaalpark — R1 gazon
- bloemrijk grasland kanaalpark — G1 bloemrijk graslandmengsel voor lichtere gronden
- graspad — bermenmengsel R1; t.p.v. Kanaalpark Slotjes-Midden
- gazon wadi — W1 wadi lichte grond
- boom — Boom
  - Amla'S' Amelanchier lamarckii 'Snowcloud'
  - Ca'Ma' Carpinus betulus
  - Casa'Q' Castanea sativa 'Colina'
  - Gyb Gymnocladus dioica
  - Ilaa'Ag' Ilex aquifolium 'Argenta'
  - Prsa'K' Prunus avium 'Sylvatica'
  - Styr'R' Styphnolobium japonicum 'Regent'
  - Ulf'U' Ulmus 'Fiorente'
  - Tapt'D' Tilia platyphyllos 'Delft'
  - Tilve Tilia henryana
- solitaire heesters — Boom
  - Cocu'RP' Cornus coggygria 'Royal Purple'
  - Ma'HS' Magnolia 'Heaven Scent'
  - Prsa'N' Prunus cerasifera 'Nigra'
  - Coko Cornus kousa
  - Cosa'G' Cornus sanguinea 'Salemi'
  - Cofl'P' Cornus florida cv. 'Pagoda'
  - Comai'P' Corylus maxima 'Purpurea'
  - Sanr'BB' Sambucus nigra 'Black Beauty'
- vaste planten — Boor
  - Peam'L' Pennisetum alopecuroides 'Lisa'
  - Syg'WB' Symphytum grandiflorum 'Wisley Blue'
- bosplantsoen — Boom
  - Amla Amelanchier lamarckii

- maten in meters, tenzij anders aangegeven
- hoogtematen in meters t.o.v. N.A.P.

0 m 2 m 4 m 6 m 8 m 10 m

Wijz.	Omschrijving	Getekend	Vrijgave	Datum

civil support

Oosterhout - Dongen - Tilburg
SFR F629 Oosterhout
nieuwe situatie

Indieningsvorm	bestektekening		
Formaat	A0	Schaal	1:200
Besteksnummer	1016049-24-02	Datum	12-09-2024
Bestandsnaam	1661-02-B22-SIT+OOS.dwg		
Projectleider	T. de Kort	Gecontroleerd	S. Beenhakker
Getekend	M. Schlote	Vrijgave	T. de Kort

Projectnummer	Tekening	Blad	Versie
1661-02	B22-SIT+OOS	2 van 2	-

1661-02-B22-SIT+OOS.dwg