Verkeersmaatregelen bij afsluiten Heijligerweg

Werkvak

naar Den Hout / Vrachelsestraat

geleidebakens

- **Routepijlborden plaatsen langs aangegeven omleidingsroutes.**
- **Omleidingen en afzettingen plaatsen conform CROW publicatie 96a/96b.**
- **Vooraankondigingsborden plaatsen één week voor aanvang werkzaamheden.**
- **Afplakken van conflicterende bewegwijzering.**
- **Voorsorteerstroken afzetten.**
- **Het is NIET toegestaan om palen en borden op welke manier dan ook aan lichtmasten of ander straatmeubilair te bevestigen.**
- **Tijdelijke verkeersvoorzieningen mogen niet (zonder overeenstemming met de eigenaar) op particulier terrein worden geplaatst.**

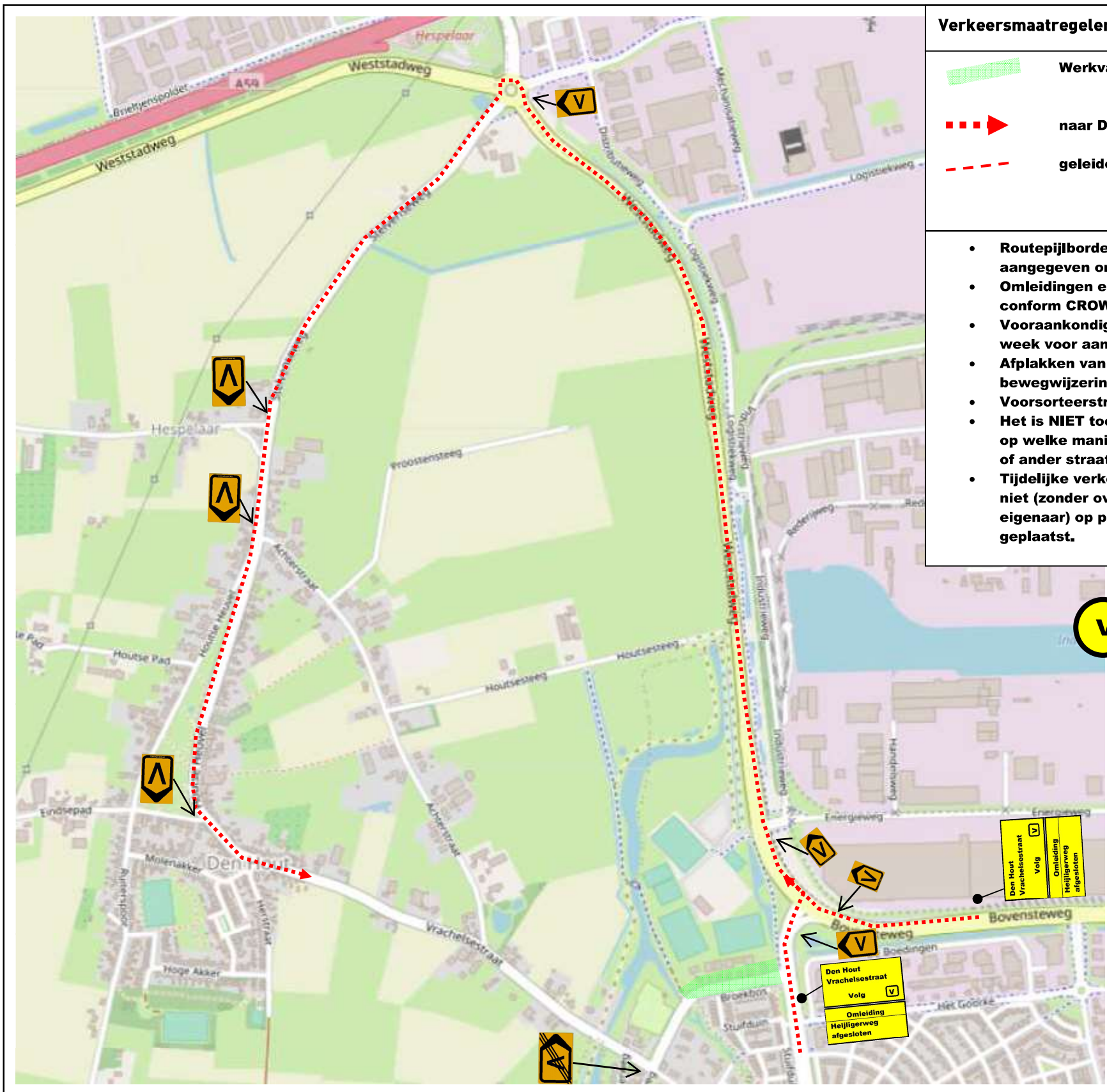
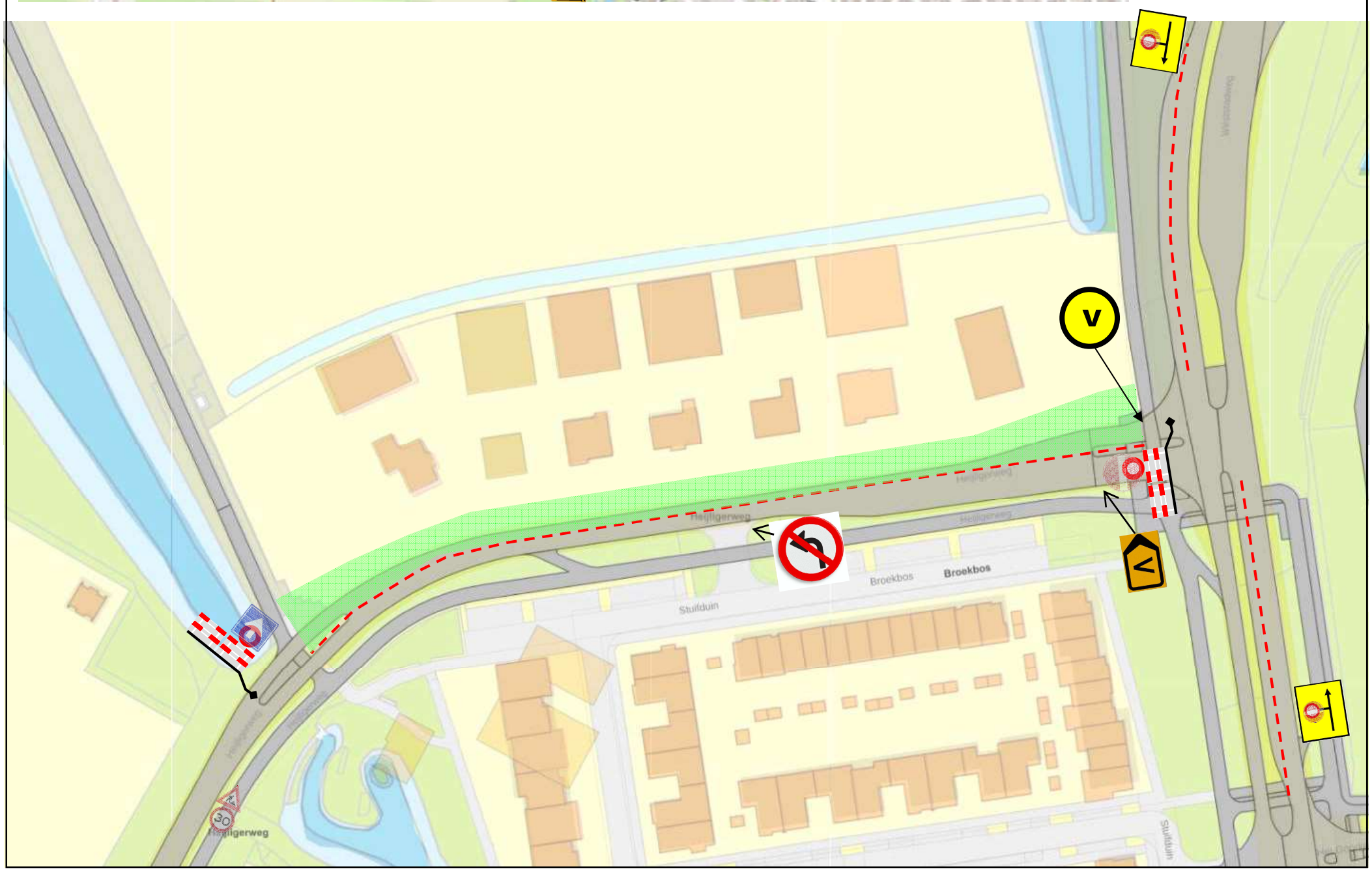
Heijligerweg ri. Den Hout afgesloten van [datum] t/m [datum]